



MÄLARENS BÅTFÖRBUND

2022-06-13

Till medlemsklubbarna

Fredag 8 juli kl.07.00 - söndag 10 juli kl. 19.00 - begränsade möjligheter att passera Södertälje kanal - södra delen

Telge Nät AB kommer att lägga nya avloppsledningar över Södertälje kanal, söder om slussen. Sjöfartsverket har därför beslutat stänga av farleden genom Södertälje kanal söder om slussen under ovanstående tider.

För båtar (under 24 meters längd) finns enligt beslutet möjlighet att passera det avlysta området åt båda håll under följande tider:

- Fredag 8 juli från kl. 20:00 till lördag 9 juli kl. 06:30
- Lördag 9 juli mellan kl. 11:00-13:00
- Lördag 9 juli kl. 20.00 till söndag 10 juli kl. 06.30
- Söndag 10 juli båtar kommer att kunna släppas igenom under arbetets gång när omständigheterna så medger.

På sydgående kan man slussa ut ur Mälaren och sedan i mån av plats förtöja i Södertälje gästhamn. Södertälje gästhamn: Tel. 08-550 999 23 eller e-post: boka@lillastyrbjorn.se i väntan på att få passera det avlysta området.

Sjöfartsverket, Södertälje kanal kan kontaktas på telefon 0771 630 655 eller VHF kanal 14. Ytterligare information kan senare komma att publiceras på <https://ufs.sjofartsverket.se>.

För farleden genom Hammarbyslussen i Stockholm finns för den aktuella tiden inga nu kända inskränkningar.

Ovanstående information finns på MBF:s hemsida, men vi ser gärna att ni på lämpligt sätt sprider den vidare till era medlemmar.

Det är ur fritidsbåtlivets synvinkel olyckligt att man behöver göra dessa arbeten vid denna tid. P.g.a. de inskränkningar som handelssjöfarten sedan flera år har för passage av Södertälje kanal p.g.a. av den omfattande ombyggnationen av kanal och sluss var det inte möjligt att genomföra dessa rörarbeten arbeten på vardagar.

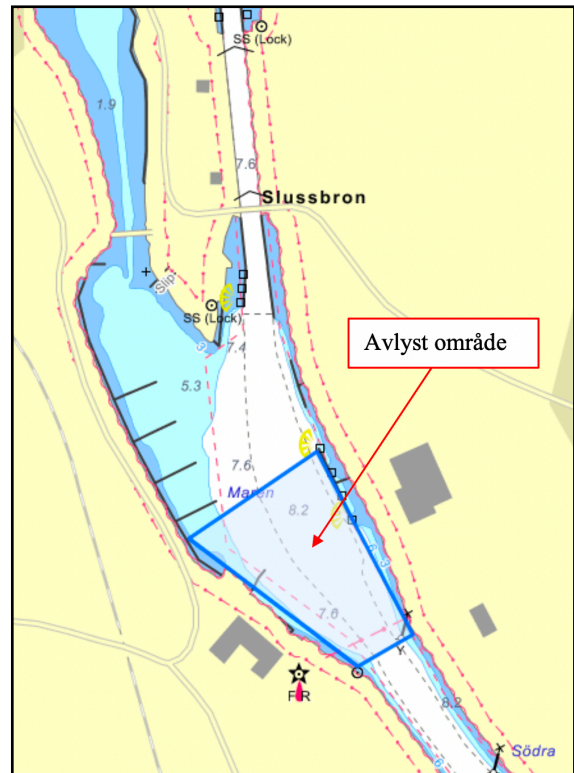

MÄLARENS BÅTFÖRBUND

Farledskommittén

Anders Knutas